

**FORMATO EUROPEO
PER IL CURRICULUM
VITAE**

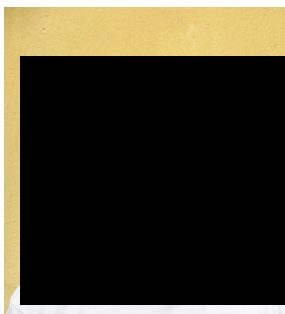

INFORMAZIONI PERSONALI

Nome
Indirizzo
Telefono
Fax
E-mail

Nazionalità
Data di nascita

ORI ANDREA



italiana



ESPERIENZA LAVORATIVA

- Date (da – a)
- Nome e indirizzo del datore di lavoro
- Tipo di azienda o settore
- Tipo di impiego
- Principali mansioni e responsabilità

APRILE 1994-FEBBRAIO 2006

Goldoni spa Via svoto canale 3 Migliarina di Carpi ,Carpi ,Modena

Metalmeccanico

Responsabile della sicurezza

- Date (da – a)
- Nome e indirizzo del datore di lavoro
- Tipo di azienda o settore
- Tipo di impiego
- Principali mansioni e responsabilità

MARZO 2006-OGGI

Jungheinrich italiana spa via Amburgo 1 Rosate Milano Filiale di Bologna

commercio

Key account manager

ISTRUZIONE E FORMAZIONE

- Nome e tipo di istituto di istruzione o formazione
- Principali materie / abilità professionali oggetto dello studio
- Qualifica conseguita

I.T.I.S. F. CORNI Modena

meccanica

Perito industriale

- Livello nella classificazione nazionale (se pertinente)

CAPACITÀ E COMPETENZE

PERSONALI

Acquisite nel corso della vita e della carriera ma non necessariamente riconosciute da certificati e diplomi ufficiali.

MADRELINGUA

ALTRE LINGUA

- Capacità di lettura
- Capacità di scrittura
- Capacità di espressione orale

CAPACITÀ E COMPETENZE

RELAZIONALI

Vivere e lavorare con altre persone, in ambiente multiculturale, occupando posti in cui la comunicazione è importante e in situazioni in cui è essenziale lavorare in squadra (ad es. cultura e sport), ecc.

CAPACITÀ E COMPETENZE

ORGANIZZATIVE

Ad es. coordinamento e amministrazione di persone, progetti, bilanci; sul posto di lavoro, in attività di volontariato (ad es. cultura e sport), a casa, ecc.

CAPACITÀ E COMPETENZE

TECNICHE

Con computer, attrezzature specifiche, macchinari, ecc.

CAPACITÀ E COMPETENZE

ARTISTICHE

Musica, scrittura, disegno ecc.

ALTRE CAPACITÀ E COMPETENZE

Competenze non precedentemente indicate.

PATENTE O PATENTI

FRANCESE

ELEMENTARE

ELEMENTARE

ELEMENTARE

BUONE

BUONE

B

Dichiarazioni sostitutive di certificazione

Il/la sottoscritto/a Andrea Ori nato/a a Modena il 20/10/1971, consapevole delle sanzioni penali previste dall'art. 76 del DPR 28.11.2000 n.445 in caso di dichiarazioni mendaci o produzione di atti falsi e della decadenza dei benefici eventualmente conseguenti al provvedimento emanato sulla base di dichiarazioni non veritiere, ai sensi dell'art. 46 del suddetto DPR445/2000, dichiara sotto la propria responsabilità che quanto sopra dichiarato corrisponde al vero.

Dichiarazioni sostitutive dell'atto di notorietà

Il/la sottoscritto/a Andrea Ori nato/a a Modena il 20/10/1971, consapevole delle sanzioni penali previste dall'art. 76 del DPR 28.11.2000 n.445 in caso di dichiarazioni mendaci o produzione di atti falsi e della decadenza dei benefici eventualmente conseguenti al provvedimento emanato sulla base di dichiarazioni non veritiere, ai sensi degli artt. 19 e 47 per tutti gli stati, fatti e qualità personali, non compresi nell'elenco dell'art. 46 del suddetto DPR 445/2000, dichiara

sotto la propria responsabilità che quanto sopra dichiarato corrisponde al vero.

Autorizzazione al trattamento dati

Autorizzo il trattamento dei miei dati personali presenti nel CV ai sensi dell'art. 13 d. lgs. 30 giugno 2003 n. 196 - "Codice in materia di protezione dei dati personali" e dell'art. 13 GDPR 679/16 - "Regolamento europeo sulla protezione dei dati personali".

Soliera,

FIRMA